

## Plate-forme de distribution de documents numérisés



**GlobalScan Version 2**

# Rationalisez vos processus, améliorez votre productivité



Grande entreprise, administration ou prestataire, vous traitez d'énormes quantités de documents de provenance locale ou étrangère. Mais parvenez-vous vraiment à gérer cette charge documentaire avec toute l'efficacité voulue ? Avec GlobalScan v2 de Ricoh, vous y parviendrez jusque dans les moindres détails ! Cette solution à la pointe de la technologie est en effet capable de scanner les documents et de créer des fichiers numériques pour transmission par courrier électronique, ou via un réseau, un serveur de télécopie, votre répertoire personnel, votre système de gestion de contenu ou par n'importe quel autre mode. Adoptez cette solution et vous rationaliserez largement vos flux de travaux documentaires !



## Numérisation hautes performances et multiformat

La numérisation des documents simplifie instantanément les flux de travaux. Avec la solution GlobalScan, vous pourrez précisément transformer votre plate-forme multifonction en scanner réseau très performant. Le raccordement OCR proposé en option permet même de scanner en différents formats de fichier. Non seulement vous économiserez ainsi le coût inhérent à la multiplication des scanners de bureau, mais vous disposerez aussi d'une solution de numérisation de documents complète. Vous pourrez connecter jusqu'à 250 multifonctions par le biais d'un seul et même serveur.

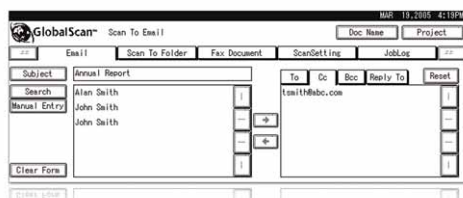

**Avec le logiciel GlobalScan, vous pourrez transformer votre plate-forme multifonction en scanner réseau très performant.**

## Une intégration très simple

A travers un certain nombre de partenariats stratégiques avec de grands industriels, Ricoh et son logiciel GlobalScan v2 apportent toute la souplesse qu'attendent les grandes entreprises et les administrations qui utilisent déjà des systèmes de gestion de documents et de contenu. Les modules de connexion proposés en option permettent une intégration parfaite aux comptes d'entreprise ou aux comptes publics, tout en garantissant parallèlement une très forte amélioration de la productivité.

## Sécurité sur plusieurs niveaux

Les systèmes de gestion de documents et de contenu renferment votre bien le plus précieux : votre connaissance. Pour vous prémunir contre les menaces tels que le vol de données et les utilisations illicites, le logiciel GlobalScan v2.0 intègre les toute dernières fonctions d'authentification Novell®, Windows® NT et LDAP. Il vous suffit, pour vous connecter, de saisir votre nom d'utilisateur et votre mot de passe sur le panneau de commande. Toutes les informations transmises depuis et vers le système sont ainsi cryptées, pour une plus grande sécurité, et l'utilisation d'un serveur secondaire permet d'assurer le basculement nécessaire en cas de problème.

## Saisie rapide des adresses

Vous n'avez plus à mémoriser ni à pré-enregistrer les adresses e-mail avant de faire un scan to e-mail. Vous pouvez en effet accéder au carnet d'adresses complet de votre organisation directement sur le panneau de commande de MFP, grâce au LDAP. Le nombre d'adresses est illimité et toute modification apportée au serveur de courrier électronique est prise en compte instantanément. Vous pouvez aussi, bien entendu, saisir toute adresse Internet ou de courrier électronique à la main.

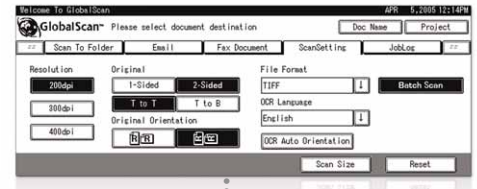

## Distribution des documents électroniques

Une fois vos fichiers numérisés, le logiciel GlobalScan Server vous donne différentes possibilités de diffusion. Le système de capture de documents permet par exemple de transmettre les documents instantanément comme pièces jointes à un courrier électronique. Vous pouvez aussi acheminer vos documents vers un classeur Windows® ou NetWare® situé sur le réseau, ou vers un serveur de télécopie, vers votre répertoire personnel ou vers le système de gestion de contenu de votre organisation.

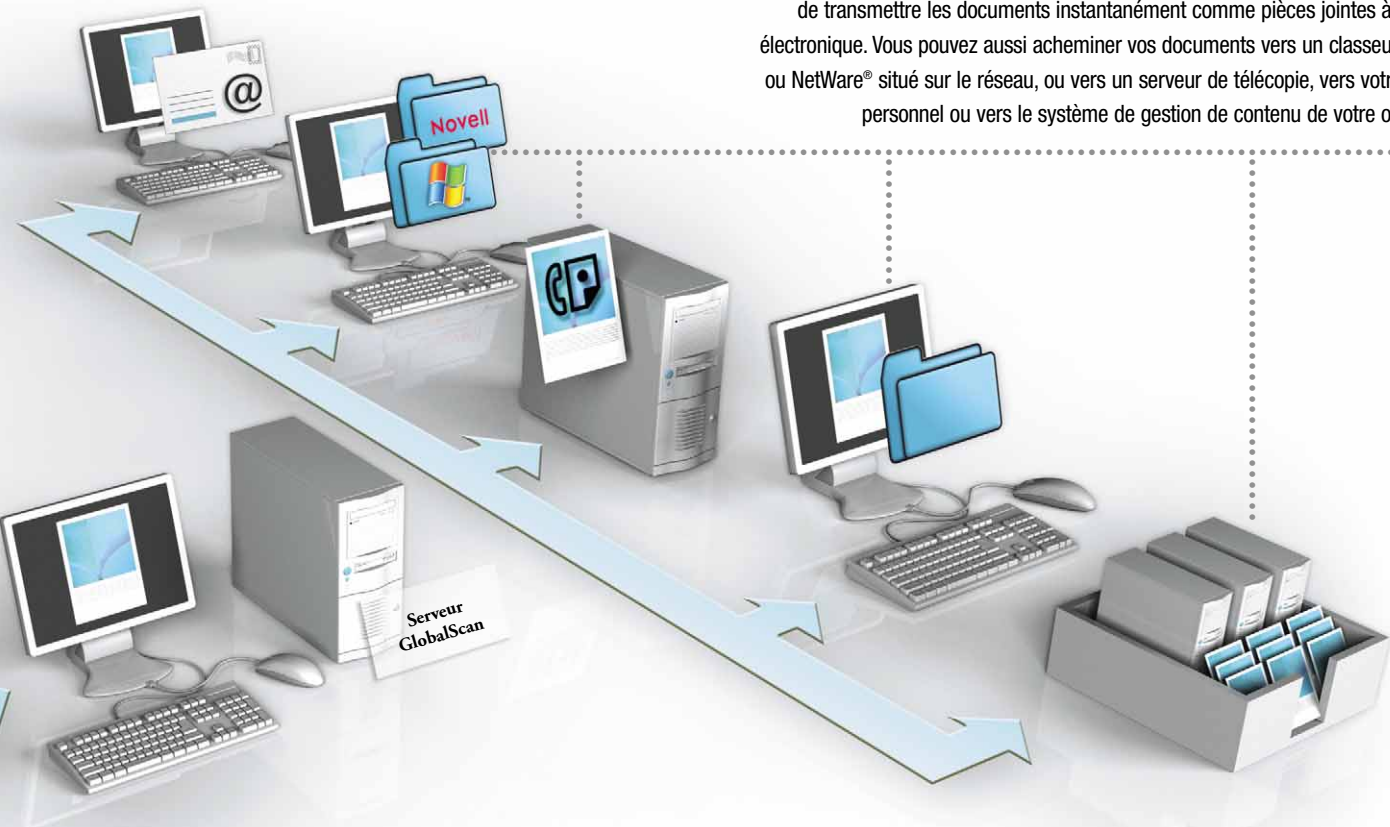

## Souplesse maximale

Le logiciel GlobalScan version 2 illustre parfaitement tout l'engagement de Ricoh à proposer des "solutions qui s'intègrent" et se connectent facilement à votre infrastructure suivant les normes ouvertes. Le kit de développement GlobalScan (SDK) apporte en outre aux développeurs tous les outils nécessaires pour personnaliser vos applications.

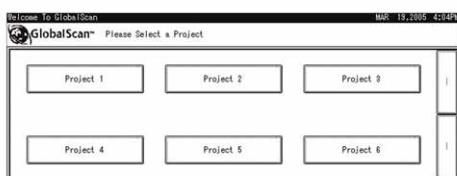

## Facilité d'administration et de personnalisation

La mise en œuvre de GlobalScan version 2 est extrêmement simple. Les administrateurs peuvent en effet activer ou désactiver les différentes fonctionnalités pour l'ensemble d'un projet et les boutons de projet peuvent être paramétrés pour chaque profile/MFP. Une fois cette opération effectuée, les fichiers journaux du système permettent de suivre toute l'activité. Ces capacités font gagner du temps aux administrateurs et la simplification des flux de travaux profite directement aux utilisateurs.



# Caractéristiques techniques



## Serveur GlobalScan v2

- Serveurs Windows® 2000 et 2003
- IIS 5.0 avec ADSI 2.5 et MSXML 3.0 Active X Controls, IE 6.0
- Accès réseau TCP/IP
- Accès au carnet d'adresses global via LDAP
- Capacité de prise en charge serveur de 1 à 100 MFP : Processeur 1 GHz  
1 Go de RAM  
Disque dur de 40 Go
- Capacité de prise en charge serveur de 101 à 250 MFP :  
Processeur 2 GHz  
2 Go de RAM  
Disque dur de 40 Go
- Capacité e-mail à travers une ou plusieurs des voies suivantes :  
Lotus Notes  
Microsoft Exchange  
Groupwise  
Tout serveur SMTP
- Un même GlobalScan Server peut supporter jusqu'à 250 MFP

## Prérequis pour les MFP

- Option NIB (Network Interface Board)
- Lecteur disque dur local
- Accès réseau TCP/IP

## Protocoles d'authentification supportés

- LDAP
- Windows® NT/2000/2003
- Novell® NDS

## Protocoles supportés

Serveur GlobalScan :	TCP/IP HTTP/HTTPS LDAP SMTP, XML, ADSI
MFP :	TCP/IP HTTP/HTTPS

## Formats de fichier supportés

Standard :	TIFF Multi-page PDF Image TIFF Mono-page JPEG (pour les images couleur)
En option :	PDF Image Plus Text XLS (Microsoft® Excel) RTF (Microsoft® Word) PDF Text Only

## Versions disponibles\*

- version 5/25/100/250 MFP
- version 5/25/100/250 MFP avec serveur secondaire
- \* Les différentes versions sont fournies avec une licence serveur et des licences MFP. Un package de mise à niveau 5 MFP est également proposé, qui contient 5 licences MFP supplémentaires, sans licence serveur.

## Langues

- Anglais, allemand, français, italien, espagnol

## Options

- Module d'extension RightFax
- Module d'extension OCR

Pour connaître les modèles pris en charge, veuillez contacter votre représentant Ricoh.



Our earth.  
Our tomorrow.

Certifié ISO9001 en 2000  
Certifié ISO14001

Ricoh croit à la protection des ressources naturelles de la Terre.

Les noms de marques et/ou de produits sont des marques déposées de leurs propriétaires respectifs.

Les caractéristiques et l'apparence externe du produit sont sujettes à modification sans préavis. Les couleurs du produit sont susceptibles d'être différentes de celles présentées dans cette brochure.

Copyright © 2005 Ricoh Europe B.V. Tous droits réservés. Toute modification et/ou adaptation et/ou reproduction, totale ou partielle, et/ou toute insertion dans d'autres travaux de la présente brochure, de son contenu et/ou de sa mise en page sans l'accord écrit préalable de la société Ricoh Europe B.V. est interdite.

# RICOH

Pour de plus amples informations,  
s'adresser à :

RICOH EUROPE B.V.  
P.O. Box 114, 1180 AC Amstelveen,  
The Netherlands.  
Phone: +31 (0)20 54 74 111  
Fax: +31 (0)20 64 18 601

[www.ricoh-europe.com](http://www.ricoh-europe.com)